

GIMEMA ricerca

Fondo per le idee 2024

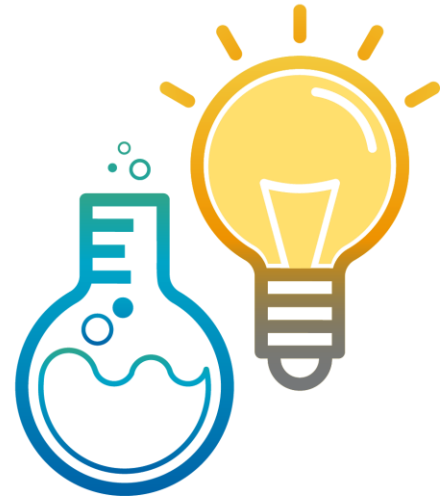

La Fondazione GIMEMA – Franco Mandelli ONLUS

presenta la settima edizione del Bando di concorso per la ricerca clinica.

La Fondazione GIMEMA finanzia ricerche cliniche da effettuare in ambito GIMEMA nel contesto delle malattie ematologiche di interesse del Gruppo cooperatore.

La Fondazione GIMEMA è Promotore - oltre che finanziatore o co-finanziatore - dello/degli studio/i multicentrici che risulterà/risulteranno meritevole/i di assegnazione fondi.

Il Centro Dati della Fondazione GIMEMA, di cui all'articolo 14 dello Statuto, gestirà i detti studi multicentrici nei termini tipici degli studi promossi dalla Fondazione GIMEMA.

La Fondazione GIMEMA è finanziatore o co-finanziatore dello/degli studio/i monocentrici, promossi dagli stessi Centri, che risulterà/risulteranno meritevole/i di assegnazione fondi. Nel momento in cui da detti studi scaturissero ulteriori approfondimenti, il Responsabile del progetto si impegna a coinvolgere *in primis* la Fondazione GIMEMA per sondarne l'interesse ad esserne Ente promotore;

La Fondazione GIMEMA ha stanziato un **premio complessivo pari a € 350.000 (trecentocinquantamila)** per finanziare o co-finanziare uno o più progetti.

Condizioni di partecipazione

- Possono partecipare i Ricercatori che svolgono la loro attività nei Centri risultanti essere membri del gruppo GIMEMA alla data di scadenza del presente bando.
- I Centri devono aver aderito - o aver avviato l'iter di adesione - all'iniziativa istituzionale del contributo volontario annuo, introdotta dal Consiglio Direttivo GIMEMA dal 2014.
- La proposta di ricerca deve riguardare le seguenti tematiche di ambito ematologico: **Leucemie Acute e Mielodisplasie, Sindromi Linfoproliferative Croniche, Sindromi Mieloproliferative Croniche, Mieloma Multiplo, Emostasi e trombosi, Anemie e Piastrinopenie, Immunoterapie, Qualità di vita e Complicanze infettive.**
- È possibile proporre studi interventistici, osservazionali e meta-analisi.
- Il progetto deve avere una durata massima di tre anni.
- Ogni Ricercatore può presentare un solo progetto di ricerca.
- Il Ricercatore proponente deve avere un rapporto di lavoro continuativo a tempo indeterminato con l'Istituzione di appartenenza o, in alternativa, un rapporto a tempo determinato per la durata del progetto presentato.
- Non potranno ricoprire il ruolo di Principal Investigator i soggetti che abbiano raggiunto i limiti di età pensionabile e/o che siano prossimi al pensionamento negli anni previsti per lo svolgimento dello studio.

Termini e regolamento del bando

Il termine per l'invio della documentazione completa è fissato **alle ore 12.00 del 30 novembre 2024.**

Le domande di partecipazione, presentate in lingua italiana o inglese, dovranno essere composte da:

1. Lettera di presentazione che descriva l'originalità, l'innovazione, l'interesse scientifico e la rilevanza terapeutica dello studio, se applicabile (massimo 3000 battute spazi compresi);
2. Sinossi dello studio (massimo 4000 battute) che includa i seguenti paragrafi "Razionale e descrizione dello studio", "Obiettivi: primario e secondari", "Popolazione", "Durata dello studio", "Dimensione campionaria";
3. Budget dei costi - al netto dei costi riferibili alle attività del Centro Dati GIMEMA per gli studi multicentrici - (compilazione Allegato A, disponibile nel sistema di sottomissione della proposta) e con indicazione delle modalità di fornitura del farmaco, qualora previsto;

4. Dettaglio di eventuali contatti con Aziende Farmaceutiche e stato di avanzamento della negoziazione sia per la fornitura del farmaco (si veda punto 3) sia per eventuale co-finanziamento;
5. Per gli studi multicentrici le indicazioni disponibili riguardanti la partecipazione di altri Centri GIMEMA (informazioni minime: numero programmato e manifestazioni di interesse);
6. *Curriculum vitae* del Ricercatore che inoltra la domanda;
7. Autorizzazione al trattamento dei dati personali e consenso a pubblicare il proprio CV, con eventuale fotografia.

Le domande dovranno essere inoltrate alla Fondazione GIMEMA tramite l'apposito form elettronico disponibile all'indirizzo <https://redcap.link/fondoperleidee2024>.

Modalità di valutazione

Le proposte ricevute saranno istruite dall'expertise del Centro Dati per quanto attiene, in particolare, gli aspetti biostatistici.

I progetti saranno vagliati dal **Comitato Scientifico** (CS) che, entro il 22 gennaio 2025, definirà una classifica sulla base di: 1) originalità, 2) innovazione, 3) interesse scientifico, 4) rilevanza terapeutica della proposta (se applicabile).

La valutazione verrà effettuata dal **Comitato Scientifico** (CS) avvalendosi di un workflow informatico.

Ciascun Membro del CS accederà a tutte le proposte giunte, corredate dall'istruttoria del Centro Dati, darà la sua valutazione in merito alle quattro dimensioni (originalità, innovazione, interesse scientifico e rilevanza terapeutica, se applicabile) e assegnerà un **punteggio** secondo una scala** da 5 (eccellente) a 1 (insufficiente). In base alla somma dei punteggi assegnati dai Membri del CS, il Presidente del CS compilerà la **graduatoria di merito** che verrà sottoposta al Consiglio Direttivo per la presa d'atto.

La graduatoria così formalizzata sarà pubblicata sul sito GIMEMA nell'apposita sezione dedicata al Fondo per le idee.

** 5) Eccellente 4) Ottimo 3) Buono 2) Sufficiente 1) Insufficiente

Procedura di assegnazione del premio

Il Consiglio Direttivo assegna i finanziamenti ai progetti meritevoli (sopra la soglia della sufficienza) potendo anche discostarsi dalla graduatoria di merito applicando i seguenti criteri aggiuntivi:

- distribuzione geografica dei finanziamenti;

- accesso al finanziamento da parte dei Centri di minori dimensioni e con ridotta disponibilità di fondi dedicati alla ricerca;
- progetti di ricerca già nella fase in cui la Fondazione GIMEMA possa esserne il Promotore.

La delibera di assegnazione dei finanziamenti sarà assunta entro il **15 febbraio 2025** e pubblicata con la graduatoria dei progetti meritevoli di cui sopra.

Ogni ricercatore riceverà comunicazione dell'esito della propria proposta.

Altre disposizioni

Nel caso di vincitori per progetti di ricerca monocentrici, ovvero di cui GIMEMA non è promotore, questi stessi si impegnano a menzionare la partecipazione alla Rete GIMEMA del proprio Centro di appartenenza, nelle pubblicazioni/presentazioni che deriveranno direttamente dallo studio, oltre a dichiarare Fondazione GIMEMA finanziatore o co-finanziatore del medesimo studio.

Saranno garanti della stessa menzione per eventuali e successive pubblicazioni, che utilizzino indirettamente i dati raccolti nel progetto principale.

Nella pubblicazione primaria la Fondazione GIMEMA dovrà anche essere menzionata tra i finanziatori della ricerca.

Non saranno ammessi alla valutazione i Progetti presentati con modalità diverse da quelle sopra descritte o inviati oltre il limite sopra indicato o i cui campi contrassegnati come obbligatori siano incompleti, fatto salvo che non siano dimostrate/dimostrabili anomalie riguardanti gli strumenti informatici utilizzati per compilazione, invio e ricezione.

La Fondazione GIMEMA si riserva il diritto di revocare il finanziamento per i progetti multicentrici – di cui GIMEMA è sponsor – di norma se lo studio non dovesse essere attivato nell'anno successivo a quello del presente Bando. Per gli studi monocentrici la normale esecuzione del progetto sarà valutata dal Consiglio Direttivo sulla base dei report di aggiornamento che i vincitori sono tenuti ad inviare con cadenza semestrale.

Trattamento dei dati personali

I dati personali saranno trattati esclusivamente per le finalità indicate nel presente Bando e nel rispetto delle disposizioni di cui al Regolamento (UE) 2016/679 del Parlamento Europeo e del Consiglio del 27 aprile 2016 nonché delle disposizioni di cui al decreto legislativo 30 giugno 2003, n.196, così come modificato dal decreto legislativo 10 agosto 2018, n. 101.

Informazioni e contatti

Organizzazione

Fondazione GIMEMA - Franco Mandelli Onlus
via Casilina 5, 00182, ROMA

Segreteria organizzativa

gimemaricerca@gimema.it
+39 06 70390531